

## BORSA İSTANBUL

BİST 100 endeksi günü %0,13 düşükle 9.898,01 puandan tamamladı. BİST 100 endeksi gün içinde en düşük 9.859,58 en yüksek ise 9.958,82 seviyesinden işlem gördü. Toplam işlem hacmi ise 137,6 milyar TL düzeyinde gerçekleşti.

En fazla işlem gören sektör endeksi 51,6 milyar TL ile BİST MALİ endeksi olurken, en fazla değer kazanan sektör endeksi %4,21 ile BİST FIN. KİR. FAKTORİNG endeksi oldu. En fazla değer kaybeden sektör endeksi ise -%3,31 ile BİST BİLİŞİM endeksi oldu.

XU100 endeksi içerisinde işlem gören 39 hissenin fiyatı yükselirken, 60 hissenin fiyatı düşmüştür. 1 hissenin ise fiyatı değişmedi.

Borsa İstanbul'un toplam işlem hacmi bir önceki işlem gününe göre %26,60 düşükle (-49,9 milyar TL) 137,6 milyar TL oldu. 5 günlük ortalama işlem hacmi 156,9 milyar TL düzeyinde gerçekleşirken son gün işlem hacmi ortalamaya göre %12,29 düşüş kaydetmiştir.

## PİYASA GÜNDEMİ

Asya borsaları bu sabah pozitif. Dolar, ABD'nin gümrük tarifeleri ve Kanada ile Çin'in misilleme adımı atması durumunda ticaret savaşının tırmanacağı endişesiyle son 3 ayın en düşük seviyesine geriledi. Rusya Ukrayna savaşının biteceği beklentilerinin yanı sıra Almanya'da yaklaşık 500milyar Euro tutarındaki altyapı fonu üzerinde anlaşma haberiyle Euro, son dört ayın en yükseğine çıktı. Bugün tüm global için hizmet sektörü PMI endeksleri piyasalar için önemli olacak. Ayrıca Amerika'da ADP istihdam raporu takip edilecek.

Şubat ayı enflasyonunun oluşturduğu iyimserlikle önceki gün sert yükselen Borsa İstanbul'da dün daha sakin ve hafif kâr satışları gözlemledik. Global piyasalarda ticaret savaşları artabilir endişesiyle yükselen volatilitte, yurtiçi piyasalarda da risk iştahını sınırlayan bir etken olarak karşımıza çıkıyor. Yarın PPK faiz kararına kadar yurtdışı piyasalara paralel seyr sürülebilir. PPK toplantısından 250bp indirim yapılması neredeyse kesin olmakla birlikte karar metnindeki ifade değişiklikleri öne çıkacak. BİST100 endeksi için grafiksel olarak 9770-9850 önemli destek bölgesidir.

## DÖVİZ PİYASASI

	Son	Gün %	Haf.%	Ay %
USDTRY	36,4375	-0,01	-0,02	1,41
EURTRY	38,6930	1,21	0,85	3,59
GBPTRY	46,6256	0,67	0,86	3,81
EURUSD	1,0610	1,22	0,89	2,16
GBPUSD	1,2785	0,69	0,90	2,37

## DÖVİZ SEPETLERİ

	Son	Gün %	Haf. %	Ay %
Döviz Sepeti	37,2472	0,21	-0,15	2,33
Dolar Endeksi (DXY)	105,7430	-0,94	-0,53	-2,05

## TAHVİL PİYASASI

Tahvil Faizleri	Son	Ö.Gün	Ö.Haf.	Ö.Ay
TL Referans Faiz	44,7%	44,7%	44,7%	44,6%
Türkiye 2 Yıllık	35,9%	34,9%	35,5%	36,1%
Türkiye 10 Yıllık	24,2%	23,5%	24,1%	23,3%
Almanya 10 Yıllık	2,5%	2,5%	2,5%	2,4%
ABD 2 Yıllık	3,9%	4,0%	4,1%	4,2%
ABD 10 Yıllık	4,2%	4,2%	4,3%	4,5%
ABD10y 2y Farkı	25,9bp	19,9bp	18,9bp	29,5bp

## EMTİA PİYASASI

Emtia	Son	Gün %	Haf. %	Ay %
Altın Ons	2.917,6	0,92	0,17	2,58
Gümüş Ons	31,9	0,80	0,63	-0,76
Brent	71,0	-0,44	-2,30	-6,40
Gram Altın	3.418,0	1,00	0,16	4,01

## BORSA İSTANBUL ENDEKSLERİ

Performans	Kapanış	İşlem Hacmi	Gün %	Haf. %	Ay %	Yb %
BİST-100	9.898	100.904.053.829	-0,1	4,7	0,9	0,7
BİST-30	11.122	82.069.562.539	0,0	5,5	2,3	3,4
BİST Sanayi	12.050	36.131.511.489	-1,2	0,8	-3,3	-7,7
BİST Banka	16.053	25.080.987.046	-0,4	9,0	8,3	10,3
BİST Tüm	11.450	137.612.867.630	-0,3	3,8	0,9	0,0
Son ve Önceki Dönem	Son	Ö. Haf	Ö. Ay	Yılbaşı	Ö. Yıl	
Yab.Takas Oranları (%)	37,50	37,22	36,85	36,99	36,62	

## BİST 100 ENDEKSİ

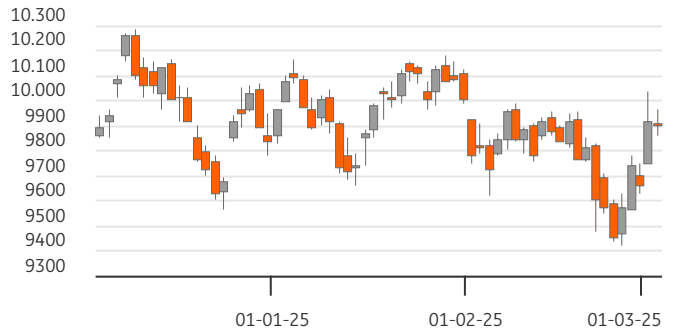

## BİST-100 EN ÇOK DÜŞENLER

	Değ.%	Kapanış	Hacim		Hacim	Kapanış	Değ.%
AKSEN	-5,88	34,24	265,7	ASELS	8.799	101,70	3,72
ASTOR	-5,64	105,50	2.225,2	SAHOL	3.017	102,10	1,69
OYAKC	-5,60	25,30	1.261,1	DOAS	1.515	195,20	2,57
ARDYZ	-5,50	30,90	69,2	ULKER	1.090	114,50	0,70
REEDR	-4,55	11,33	284,6	FENER	1.073	54,45	3,13

## BİST-100 PARA GİRİŞİ

	Değ.%	Kapanış	Hacim		Hacim	Kapanış	Değ.%
AKSEN	-5,88	34,24	265,7	ASELS	8.799	101,70	3,72
ASTOR	-5,64	105,50	2.225,2	SAHOL	3.017	102,10	1,69
OYAKC	-5,60	25,30	1.261,1	DOAS	1.515	195,20	2,57
ARDYZ	-5,50	30,90	69,2	ULKER	1.090	114,50	0,70
REEDR	-4,55	11,33	284,6	FENER	1.073	54,45	3,13

## BİST-100 EN ÇOK YÜKSELENLER

	Değ. %	Kapanış	Hacim		Hacim	Kapanış	Değ.%
ALFAS	5,65	59,80	160,9	THYAO	11.119	317,25	0,87
ISMEN	4,13	44,88	498,0	ASELS	8.799	101,70	3,72
ENJSA	3,99	62,50	381,0	AKBNK	6.524	72,15	-1,16
ASELS	3,72	101,70	8.799,3	YKBNK	6.512	31,22	0,19
IEYHO	3,68	10,43	119,8	ISCTR	6.217	15,86	-0,06

## BİST-100 HACMİ EN YÜKSEKLER

	Değ. %	Kapanış	Hacim		Hacim	Kapanış	Değ.%
ALFAS	5,65	59,80	160,9	THYAO	11.119	317,25	0,87
ISMEN	4,13	44,88	498,0	ASELS	8.799	101,70	3,72
ENJSA	3,99	62,50	381,0	AKBNK	6.524	72,15	-1,16
ASELS	3,72	101,70	8.799,3	YKBNK	6.512	31,22	0,19
IEYHO	3,68	10,43	119,8	ISCTR	6.217	15,86	-0,06

BİST-100	2022/12	2023/12	2024/12	3 Yıl Ort	Cari
F/K Oranı	6,07	8,13	11,74	8,6%	12,34
PD/DD Oranı	1,55	1,20	1,48	1,4%	1,59
Net Kar Marjı	10,3%	11,1%	6,6%	9,3%	16,8
Aktif Karlılığı	6,1%	5,3%	2,6%	4,7%	6,2
Özsermaye Karlılığı	32,7%	25,5%	13,5%	23,9%	16,8

Endeks ve Döviz Sözleşmeleri	Gün %	Açık Pozis. (AP)	AP Değ.
F_XU0300425	-0,32	678.767	13.649
F_XAUUSD0425	0,96	118.733	5.405
F_USDTRY0325	-0,05	1.104.187	128.341
F_EURUSD0325	0,26	26.553	-2.798
F_EURTRY0325	0,30	10.039	178

Ülke	Endeks	Kapanış	Gün %	Haf.%	Ay %
ABD	S&P 500	5.778	-1,2%	-3,0%	-4,3%
	DOW 30	42.521	-1,6%	-2,5%	-4,6%
	NASDAQ	18.285	-0,4%	-3,9%	-7,0%
Fransa	CAC40	8.048	-1,9%	0,0%	1,8%
Almanya	DAX	22.327	-3,5%	-0,4%	3,8%
İngiltere	FTSE	8.759	-1,3%	1,0%	2,2%
Japonya	NIKKEI 225	37.331	-1,2%	-2,4%	-3,8%



## BİST ENDEKSLERİ DESTEK DİRENÇ - HAREKETLİ ORTALAMA - PERFORMANS TABLOSU

Endeks	Kapanış	Destekler		Pivot	Dirençler		Hareketli Ortalamalar			Performans			
		Destek 2	Destek 1		Direnç 1	Direnç 2	5 HO	20 HO	50 HO	Gün. %	Haf. %	Aylık %	Yıllık %
XU100	9.898,01	9.806,23	9.852,12	9.905,47	9.951,36	10.004,71	9.756,42	9.777,46	9.879,58	-0,1%	4,7%	0,9%	11,1%
XU050	8.828,31	8.745,51	8.786,91	8.835,20	8.876,60	8.924,89	8.689,37	8.689,33	8.758,47	-0,1%	5,1%	1,6%	13,8%
XU030	11.122,40	11.009,44	11.065,92	11.131,32	11.187,80	11.253,20	10.929,52	10.896,82	10.947,51	0,0%	5,5%	2,3%	18,6%
XUSIN	12.050,01	11.911,48	11.980,74	12.081,92	12.151,18	12.252,36	12.110,92	12.332,93	12.687,75	-1,2%	0,8%	-3,3%	-15,1%
XUMAL	12.118,92	11.998,66	12.058,79	12.135,06	12.195,19	12.271,46	11.856,05	11.608,72	11.782,61	0,0%	6,0%	4,6%	27,6%
XBANK	16.053,08	15.716,03	15.884,56	16.122,95	16.291,48	16.529,87	15.527,48	14.830,76	14.921,93	-0,4%	9,0%	8,3%	69,6%

## BİST 30 HİSSELERİ DESTEK DİRENÇ - HAREKETLİ ORTALAMA - PERFORMANS TABLOSU

Hisse	Kapanış	Destekler		Pivot	Dirençler		Hareketli Ortalamalar			Performans			
		Destek 2	Destek 1		Direnç 1	Direnç 2	5 HO	20 HO	50 HO	Gün. %	Haf. %	Aylık %	Yıllık %
AEFES	175,30	169,30	172,30	174,70	177,70	180,10	172,82	167,40	174,01	1,9%	8,5%	10,3%	19,6%
AKBNK	72,15	69,98	71,07	72,78	73,87	75,58	69,55	65,68	65,54	-1,2%	9,1%	9,8%	92,9%
ALARK	75,95	74,62	75,28	76,32	76,98	78,02	76,51	80,98	86,91	-2,1%	0,2%	-11,5%	-39,0%
ASELS	101,70	95,23	98,47	100,18	103,42	105,13	93,84	85,38	82,23	3,7%	25,6%	15,0%	74,0%
ASTOR	105,50	102,50	104,00	105,90	107,40	109,30	108,10	111,12	116,61	-5,6%	-0,7%	-11,6%	-12,5%
BIMAS	524,50	514,50	519,50	525,50	530,50	536,50	516,60	539,05	529,59	-0,2%	4,0%	-1,3%	43,4%
EKGYO	15,38	14,71	15,05	15,25	15,59	15,79	14,55	14,14	14,22	1,7%	14,3%	5,1%	34,8%
ENKAI	48,34	47,58	47,96	48,36	48,74	49,14	48,62	50,00	49,84	0,0%	0,9%	1,3%	34,5%
EREGL	22,04	21,47	21,75	22,21	22,49	22,95	22,22	22,72	23,19	-2,0%	0,8%	0,1%	-3,0%
FROTO	886,50	877,50	882,00	891,00	895,50	904,50	888,00	906,80	920,61	-0,5%	-0,2%	-1,1%	-5,2%
GARAN	137,70	134,90	136,30	138,00	139,40	141,10	131,48	129,02	129,65	0,1%	9,3%	10,0%	139,0%
HEKTS	3,36	3,30	3,33	3,36	3,39	3,42	3,36	3,45	3,68	-0,9%	0,6%	-4,8%	-49,5%
ISCTR	15,86	15,54	15,70	15,88	16,04	16,22	15,47	14,48	14,27	-0,1%	9,4%	14,2%	57,7%
KCHOL	151,70	148,70	150,20	152,00	153,50	155,30	151,88	155,77	169,27	-0,8%	1,1%	-7,1%	-4,2%
KONTR	29,76	28,85	29,31	29,75	30,21	30,65	30,36	32,71	35,73	-1,6%	-4,4%	-13,6%	-64,8%
KOZAL	23,40	22,84	23,12	23,40	23,68	23,96	23,10	23,90	23,27	1,0%	0,6%	5,6%	2,4%
KRDMD	28,14	27,39	27,77	28,19	28,57	28,99	27,56	27,75	27,35	-0,8%	6,5%	4,1%	5,9%
MGROS	575,50	568,83	572,17	575,33	578,67	581,83	566,10	573,48	556,64	0,5%	3,8%	-1,6%	24,0%
PETKM	16,40	16,17	16,29	16,45	16,57	16,73	16,47	16,67	17,46	-1,0%	0,1%	-3,3%	-28,6%
PGSUS	251,75	243,95	247,85	250,30	254,20	256,65	241,83	239,39	228,97	1,8%	8,5%	13,3%	47,2%
SAHOL	102,10	94,90	98,50	100,90	104,50	106,90	98,25	98,40	99,31	1,7%	10,0%	6,4%	37,1%
SASA	3,47	3,39	3,43	3,49	3,53	3,59	3,51	3,52	3,77	-2,8%	0,0%	-1,7%	-25,4%
SISE	35,30	35,01	35,15	35,45	35,59	35,89	35,76	36,60	38,83	-0,6%	-1,3%	-4,3%	-29,6%
TCELL	101,50	99,63	100,57	101,43	102,37	103,23	103,14	105,30	101,98	1,0%	-2,6%	-5,6%	63,7%
THYAO	317,25	310,25	313,75	316,75	320,25	323,25	312,80	314,91	305,25	0,9%	4,1%	4,5%	17,3%
TOASO	196,90	192,97	194,93	196,57	198,53	200,17	198,26	203,90	208,05	-0,8%	-0,5%	-12,2%	-16,7%
TTKOM	48,90	47,85	48,37	49,19	49,71	50,53	48,96	49,34	47,88	0,5%	1,5%	0,1%	61,4%
TUPRS	126,00	123,33	124,67	127,03	128,37	130,73	127,60	131,65	138,94	-2,2%	2,0%	-8,4%	-10,8%
ULKER	114,50	111,70	113,10	114,30	115,70	116,90	112,20	117,94	116,88	0,7%	3,2%	-4,7%	9,6%
YKBNK	31,22	30,59	30,91	31,31	31,63	32,03	30,12	29,01	30,34	0,2%	9,9%	5,1%	50,4%





## BİST 30 HİSSELERİ TEMEL VERİLER

Hisse	Çarpanlar		Piy.Değ.(Mn USD)		Karlılık				Büyüme			Borç.	YP
	F/K	PD/DD	Cari	Son Bilanço Dönemi	Aktif Karlılık	Özser. Karlılık	FAVÖK Marjı	Net Kar Marjı	Net Satış Çeyrek	FAVÖK Çeyrek	Net Kar Çeyrek	Net Borç /FAVÖK	Net Poz. (Mn USD)
AEFES	5,26	1,21	2.851	3.410	5,0%	22,0%	20,6%	9,0%	2,8%	1,4%	41,6%	0,60	582
AKBNK	8,86	1,56	10.304	9.574	2,0%	18,8%	-	24,9%	18,3%	-	2,2%	-	458
ALARK	6,68	0,60	907	1.205	0,2%	0,4%	16,1%	62,4%	-1,3%	68,5%	609,2%	-	-136
ASELS	30,31	3,31	12.737	9.386	6,6%	11,5%	26,6%	15,4%	172,7%	221,6%	356,9%	0,53	723
ASTOR	20,95	5,06	2.892	3.227	17,4%	26,1%	23,7%	19,3%	33,4%	-13,7%	-24,7%	-0,75	94
BIMAS	14,79	3,16	8.747	8.839	8,6%	21,2%	4,3%	3,5%	15,3%	26,4%	-3,8%	0,86	-1
EKGYO	18,19	0,71	1.605	1.340	2,6%	5,8%	19,7%	28,7%	72,2%	86,6%	730,6%	0,40	-
ENKAI	11,93	1,11	7.966	7.973	6,1%	7,9%	21,7%	23,4%	13,8%	-1,8%	-0,9%	-5,43	538
EREGL	11,44	0,65	4.237	4.849	3,7%	6,4%	4,8%	4,9%	13,1%	-41,9%	236,5%	3,06	86
FROTO	8,00	2,70	8.544	9.335	12,1%	35,2%	5,5%	6,9%	34,3%	8,5%	54,1%	2,54	-2.151
GARAN	6,27	1,75	15.884	14.833	4,1%	32,1%	-	43,4%	15,6%	-	14,2%	-	782
HEKTS	-	3,60	778	1.105	-9,1%	-34,3%	-82,6%	-97,0%	-20,4%	-	-	-	-98
ISCTR	8,71	1,25	10.890	9.610	1,6%	15,5%	-	30,9%	37,8%	-	95,7%	-	-470
KCHOL	294,56	0,73	10.566	12.858	0,0%	0,2%	5,3%	0,5%	17,2%	31,0%	-	3,77	221
KONTR	40,29	4,05	531	841	6,3%	26,1%	19,7%	3,3%	1,6%	-15,9%	-81,4%	5,06	-77
KOZAL	31,11	2,69	2.058	2.181	2,2%	2,5%	30,1%	41,7%	-11,0%	-16,2%	-	-3,16	-8
KRDMD	13,43	0,66	603	616	-5,4%	-9,9%	5,3%	-6,7%	31,5%	34,4%	-	0,26	-558
MGROS	16,38	1,93	2.862	2.390	5,5%	17,0%	7,6%	4,2%	15,9%	51,5%	422,4%	-0,44	33
PETKM	2,14	0,67	1.142	1.685	-0,1%	-0,3%	-4,9%	-17,4%	-8,0%	-	-	-	-1.297
PGSUS	9,47	1,68	3.457	3.024	5,5%	20,5%	23,3%	7,1%	-30,7%	-59,7%	-81,8%	3,43	-693
SAHOL	-	0,76	5.890	5.725	-0,5%	-5,1%	5,3%	-1,5%	30,7%	60,4%	-	1,44	709
SASA	8,32	1,26	4.176	5.063	8,1%	17,0%	8,9%	7,6%	17,4%	-40,8%	-57,7%	11,81	-2.765
SISE	21,53	0,58	2.970	3.611	1,2%	2,6%	3,1%	-2,3%	15,0%	-49,7%	-	6,82	-400
TCELL	9,49	1,19	6.133	5.796	6,7%	12,9%	42,2%	6,0%	29,4%	27,6%	-79,2%	0,40	-231
THYAO	3,86	0,64	12.024	11.009	9,3%	19,9%	14,3%	12,7%	-12,8%	-53,3%	-52,4%	2,02	-6.653
TOASO	18,85	2,09	2.704	2.911	5,1%	10,4%	2,3%	0,6%	54,7%	182,2%	-37,7%	0,87	376
TTKOM	6,67	1,27	4.701	5.113	2,2%	4,7%	40,4%	2,8%	22,4%	12,2%	-19,4%	1,01	46
TUPRS	13,26	0,86	6.668	7.762	3,7%	6,4%	5,0%	2,2%	7,6%	-29,6%	-38,8%	-1,08	-94
ULKER	7,04	1,57	1.161	1.517	6,4%	24,5%	15,9%	2,6%	18,9%	-3,4%	-62,7%	1,70	-202
YKBNK	9,09	1,37	7.243	7.343	1,4%	15,6%	-	15,5%	28,6%	-	32,2%	-	201

## TEMETTÜ TAKVİMİ

Kod	Piyasa Değeri (Bin TL)	Net Kar (Bin TL)	Brüt Tem. Tutarı (Bin TL)	Tem. Dağ. Oranı	Hisse Başına Brüt Tutar	Hisse Başına Net Tutar	Tem. Verimi	Tem. Dağıtım Tarihi	Tem. Ödeme Kalan Gün	Tem. Ödeme Bilgisi
AKCNS	32.431.133,36	1.672.507,00	1.200.000	71,75%	6,27	5,33	3,70%	24.03.2025	20	24.03.2025
NUHCM	38.604.895,20	1.834.507,05	1.517.157	82,70%	10,10	8,59	3,93%	25.03.2025	21	Avans : 25.03.2025
AGESA	27.576.000,00	2.754.603,62	1.000.000	36,30%	5,56	4,72	3,63%	26.03.2025	22	26.03.2025
AKBNK	375.180.000,00	42.366.070,00	6.354.400	15,00%	1,22	1,04	1,69%	26.03.2025	22	26.03.2025
ANHYT	43.817.000,00	4.070.032,68	2.500.000	61,42%	5,81	4,94	5,71%	26.03.2025	22	26.03.2025
ANSGR	52.900.000,00	10.877.686,96	2.100.000	19,31%	4,20	3,57	3,97%	28.03.2025	24	28.03.2025
BRISA	24.470.373,38	1.518.775,31	649.777	42,78%	2,13	1,81	2,66%	28.03.2025	24	28.03.2025
EGEEN	27.097.875,00	853.027,00	166.950	19,57%	53,00	45,05	0,62%	28.03.2025	24	28.03.2025
FMIZP	4.136.699,90	108.999,74	10.066	9,23%	0,71	0,60	0,24%	28.03.2025	24	28.03.2025
ISATR	5.500.000,00	45.517.445,00	0	0,82%	0,35	0,30	0,00%	28.03.2025	24	28.03.2025



## ŞİRKETLERDEN HABERLER

CCOLA	04.03.2025 21:59 Coca-Cola İçecek Anonim Şirketi 2024 Entegre Faaliyet Raporu <a href="#">Haberin Devamı</a>
ISATR	04.03.2025 21:04 Türkiye İş Bankası A.Ş. 2024 Olağan Genel Kurul Toplantısı Bilgilendirme Dokümanı <a href="#">Haberin Devamı</a>
PGSUS	04.03.2025 20:37 Pegasus Hava Taşımacılığı A.Ş. 2024 Yılına İlişkin Olağan Genel Kurul Toplantısı İçin Bilgilendirme Dokümanı <a href="#">Haberin Devamı</a>
PGSUS	04.03.2025 20:23 Pegasus Hava Taşımacılığı A.Ş. 2024 Yılı Dönem Karı/Zararı Hakkında Bildirim <a href="#">Haberin Devamı</a>
PGSUS	04.03.2025 20:16 Pegasus Hava Taşımacılığı A.Ş. 2024 Faaliyet Raporu <a href="#">Haberin Devamı</a>
CCOLA	04.03.2025 20:14 Coca-Cola İçecek Anonim Şirketi Kar Payı Dağıtım Teklifi <a href="#">Haberin Devamı</a>
ISATR	04.03.2025 20:10 Türkiye İş Bankası A.Ş. Kar Payı Dağıtımına İlişkin Yönetim Kurulu Kararı <a href="#">Haberin Devamı</a>
YYLGD	04.03.2025 19:25 Yayla Agro Gıda Sanayi Ve Ticaret A.Ş. Pay Geri Alım İşlemleri <a href="#">Haberin Devamı</a>
JANTS	04.03.2025 19:02 Jantsa Jant Sanayi Ve Ticaret A.Ş. Pay Geri Alım Programı <a href="#">Haberin Devamı</a>
JANTS	04.03.2025 19:01 Jantsa Jant Sanayi Ve Ticaret A.Ş. 2024 YILI KARININ DAĞITIMI İLE İLGİLİ YÖNETİM KURULU TEKLİFİ <a href="#">Haberin Devamı</a>
JANTS	04.03.2025 19:00 Jantsa Jant Sanayi Ve Ticaret A.Ş. 2024 Yılına Ait Olağan Genel Kurul Toplantısı <a href="#">Haberin Devamı</a>
YKBNK	04.03.2025 18:58 Yapı ve Kredi Bankası A.Ş. 2024 yılı Entegre Faaliyet Raporu <a href="#">Haberin Devamı</a>
YKBNK	04.03.2025 18:58 Yapı ve Kredi Bankası A.Ş. Faaliyet Raporu Sorumluluk Beyanı <a href="#">Haberin Devamı</a>
YKBNK	04.03.2025 18:57 Yapı ve Kredi Bankası A.Ş. Yapı ve Kredi Bankası A.Ş. 2024 Entegre Faaliyet Raporu <a href="#">Haberin Devamı</a>
DAPGM	04.03.2025 18:12 DAP Gayrimenkul Geliştirme A.Ş. Sermaye Artırımından Edilen Fonun Kullanımına İlişkin Rapor <a href="#">Haberin Devamı</a>
BRISA	04.03.2025 16:33 Brisa Bridgestone Sabancı Lastik San.Ve Tic.A.Ş.,İş Finansal Kiralama A.Ş.,Akdeniz Faktoring A.Ş.,Arzum Elektrikli Ev Aletleri Sanayi ve Ticaret A.Ş.,QNB Faktoring A.Ş.,Nurul Yatırım Bankası A.Ş.,Merkezi Kayıt Kuruluşu A.Ş.,Goldman Sachs International,Birleşik İpotek Finansmanı A.Ş.,Mercedes Benz Kamyon Finansman A.Ş. Borçlanma Araçları, Yatırım Fonları ve Varant İtfa/Kupon/Getiri/ Nakdi Uzlaşma Ödeme İşlemleri <a href="#">Haberin Devamı</a>
EKGYO	04.03.2025 11:29 Emlak Konut Gayrimenkul Yatırım Ortaklığı Anonim Şirketi İstanbul Esenler Atışalanı 2. Etap 2. Oturum Sonucu <a href="#">Haberin Devamı</a>
HTTBT	04.03.2025 09:33 Hitit Bilgisayar Hizmetleri A.Ş. Hitit'in 2024 Yılı Faaliyet Raporu yayınlandı <a href="#">Haberin Devamı</a>
KAREL	04.03.2025 07:41 Karel Elektronik Sanayi ve Ticaret A.Ş. Faaliyet Raporu (Konsolide) <a href="#">Haberin Devamı</a>
KAREL	04.03.2025 07:41 Karel Elektronik Sanayi ve Ticaret A.Ş. Finansal Rapor <a href="#">Haberin Devamı</a>

## ING Yatırım Menkul Değerler A.Ş.

**Unvan** : ING Yatırım Menkul Değerler A.Ş.  
**Adres** : Reşit Paşa Mahallesi Eski Büyükdere Cad. No:8 Kat:10 34467 Sarıyer/İstanbul  
**E-Posta** : ingyatirim@ingyatirim.com.tr  
**Tel** : 0850 222 0 600

## YASAL UYARI

Bu Bülten; bir veya daha fazla sermaye piyasası aracı veya bunları ihraç eden ortaklıklar ve kuruluşlar ile piyasa eğilimleri hakkında, belirli bir kişiye veya mali durumları, risk ve getiri tercihleri benzer nitelikteki bir gruba yönelik olmamak kaydıyla, ING Yatırım Menkul Değerler A.Ş. müşterilerine ve/veya dağıtım kanallarına yönelik olarak ING Yatırım Menkul Değerler A.Ş.'nin anlaşmalı olduğu dışarıdan hizmet sağlayıcı kuruluşlar tarafından hazırlanmakta olup, Bu Bülten içerisinde sunulan bilgi, analiz, veri ve yorumlar yatırım danışmanlığı faaliyeti kapsamında değildir. Bu Bülten; genel nitelikte yorum ve tavsiye sunulması amacıyla, sermaye piyasası araçlarının mevcut veya gelecekteki fiyat veya değerlerine ilişkin araştırmalardan veya diğer bilgilerden yararlanılarak genel yatırım tavsiyesi olarak hazırlanmaktadır. Yatırım danışmanlığı hizmeti, yetkili kuruluşlar tarafından kişilerin risk ve getiri tercihleri dikkate alınarak kişiye özel sunulmakta olup, genel yatırım tavsiyeleri ise kişiye özel olmayan yatırım stratejileri veya tavsiyeleri içermektedir. Bu sebeple, Bu Bülten içerisinde sunulan bilgi, analiz, veri ve yorumlar mali durumunuz ile risk ve getiri tercihlerinize uygun olmayabileceği gibi, sadece Bu Bülten'e dayanılarak yatırım kararı verilmesi beklentilerinize uygun sonuçlar doğurmayabilir.

